

ASPECTOS ORGANIZATIVOS PARA LA GESTIÓN AMBIENTAL AES CHIVOR

AES Chivor cuenta con una Gerencia HSE a la cual pertenece la Dirección Ambiental y Social, que para efectos legales corresponde con el Departamento de Gestión Ambiental establecido por el Decreto 1299 de abril de 2008.

A continuación se presenta la actualización de los nombres, profesión y cargos del personal que tiene funciones directas en el cumplimiento ambiental.

Personal con Responsabilidades Ambientales

NOMBRE	NIVEL DE ESTUDIOS	CARGO
Jaime Alejandro Hoyos	Administrador de Empresas Diplomado en gestión ambiental y auditoria interna ISO 14000	Gerente de Salud, Higiene y Ambiente (HSE) y Seguridad
Sandro Rene Perdomo	Ingeniero Geógrafo Especialista en evaluación ambiental Auditor Líder ISO 14000	Director Ambiental y Social
Carlos Rojas	Ingeniero Ambiental	Analista Ambiental

Asimismo, AES Chivor cuenta con un equipo de trabajo que tiene diferentes responsabilidades ambientales. La siguiente figura presenta el organigrama actualizado a mayo de 2014.

Organigrama de la Gestión Ambiental

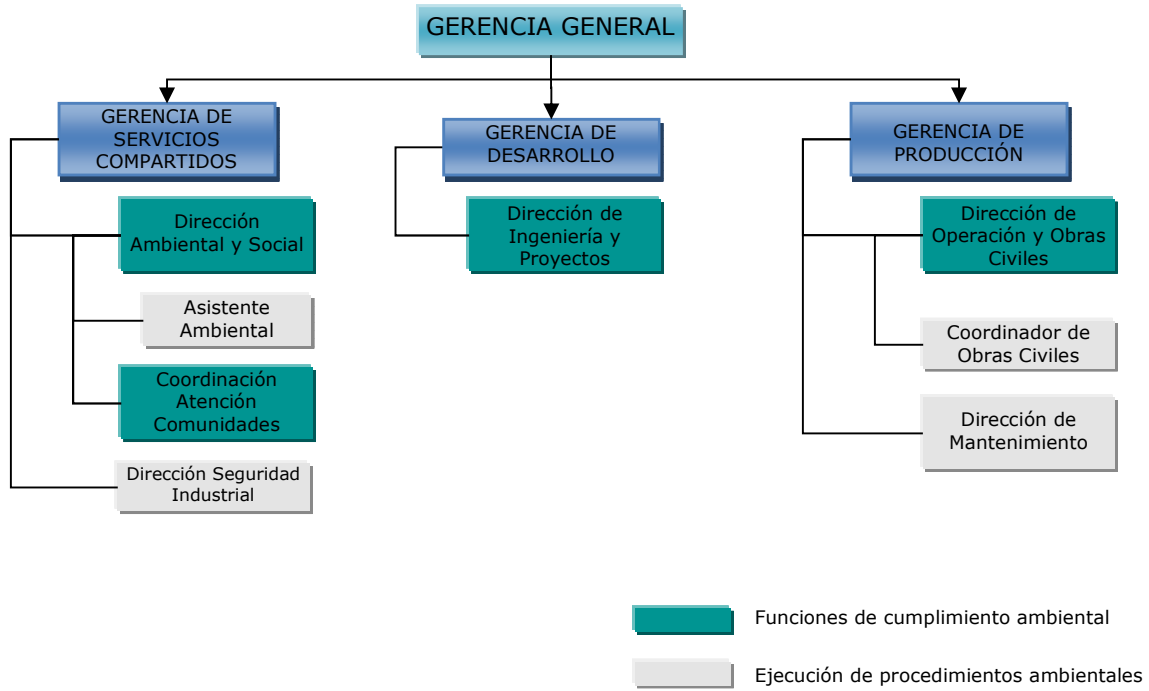

A continuación se presenta la descripción de los diferentes cargos con responsabilidades ambientales:

- ✓ Gerencia HSE: Tiene bajo su responsabilidad la dirección general de las tareas ambientales, gestión del presupuesto, coordinación entre las diferentes área con funciones de cumplimiento, solicitud de permisos de aprovechamiento de recursos ante las autoridades ambientales correspondientes y gestión interinstitucional.
- ✓ Dirección Ambiental y Social: La Dirección Ambiental cumple con las funciones de Departamento de Gestión Ambiental, de acuerdo con lo exigido por el Decreto 1299 de abril de 2008.

Coordina el desarrollo de las medidas del plan de manejo ambiental y las actividades de seguimiento. Atiende los requerimientos de las autoridades ambientales y coordina el desarrollo de actividades de cumplimiento relacionadas con los permisos de aprovechamiento de recursos naturales. Se encarga de coordinar las actividades de negociación y manejo de predios.

Junto con la Dirección de Operación y Obras civiles participa en la planeación de obras de control de erosión y la aplicación de los mecanismos de información a comunidades por desembalses o salida de desviaciones. Igualmente coordina el desarrollo de actividades de capacitación ambiental.

Finalmente tiene bajo su responsabilidad coordinar la elaboración del informe de cumplimiento ambiental.

- ✓ *Asistente Ambiental*: Ejecuta procedimientos e instrucciones relacionadas con los programas ambientales: manejo de residuos domésticos y peligrosos, gestión de sustancias peligrosas, uso eficiente y ahorro de agua. Elabora los programas de capacitación y entrenamiento ambiental, maneja la gestión externa de residuos líquidos y sólidos, asegura el desarrollo de las actividades relacionadas con el uso eficiente del agua y tiene a su cargo mantener actualizados los indicadores ambientales. Igualmente efectúa el registro de generación de residuos peligrosos.

Participa en las actividades de inspección de la cuenca baja del río Batá y activación de procedimientos de información a comunidades por eventuales desembalses. Junto con la Dirección de Operación y Obras Civiles trabaja en el diseño de obras de control de erosión y participa en la elaboración del informe de cumplimiento ambiental.

- ✓ *Coordinación de Atención Comunidades*: Es un contrato administrado por la Dirección Ambiental que tiene bajo su responsabilidad el desarrollo de las tareas de gestión social tales como información a comunidades durante la temporada invernal frente a eventuales reboses y entrada y salida de las desviaciones.

Igualmente tiene bajo su responsabilidad la atención a reclamaciones o solicitudes de la comunidad relacionadas con la operación de la Central, coordinación del transporte fluvial en el embalse y transporte terrestre para comunidades. Igualmente gestiona el desarrollo de las actividades para el mantenimiento de puentes peatonales ubicados sobre los cuerpos de agua relacionados con la operación de la central.

- ✓ *Dirección de Operación y Obras Civiles*: Coordina el desarrollo de las medidas de control de erosión y mantenimiento de vías internas. Esto incluye diseños, contratación, interventoría y seguimiento a los proyectos.

Igualmente coordina todas las actividades de seguimiento a la instrumentación de la presa, túneles de carga y desviaciones, elaboración de proyecciones hidrológicas y monitoreo a la red telemétrica localizada en

la cuenca aportante. Estas actividades hacen parte del programa de manejo biofísico.

Se encarga de dirigir las actividades y procedimientos relacionados con manejo de los caudales en el embalse, de acuerdo a los manuales de operación. Da aviso a la Dirección Ambiental y Social de la apertura de compuertas y entrada y salida de desviaciones para activar los procedimientos de información a las comunidades y las autoridades correspondientes.

- ✓ Coordinador de Obras Civiles: Junto con la Dirección Ambiental, participa en el diseño y ejecución de obras de control de erosión. Igualmente coordina las actividades de control topográfico de taludes en donde se han desarrollado obras de control de erosión.
- ✓ Director de Ingeniería y Proyectos: Coordina las actividades del proyecto Tunjita. Respecto a la gestión ambiental de este proyecto, tiene a su cargo trabajar con la interventoría del proyecto las actividades de cumplimiento del PMA. Igualmente coordina la elaboración del reporte de actividades a incorporar en los Informes de Cumplimiento Ambiental.
- ✓ Dirección de Mantenimiento: Ejecuta procedimientos e instrucciones relacionadas con el programa de saneamiento básico, específicamente la separación de residuos industriales y manejo de sustancias peligrosas.